# HƯỚNG DẪN SỬ DỤNG VISUAL STUDIO CODE

## 1. TẠO, MỞ VÀ LƯU TẬP TIN

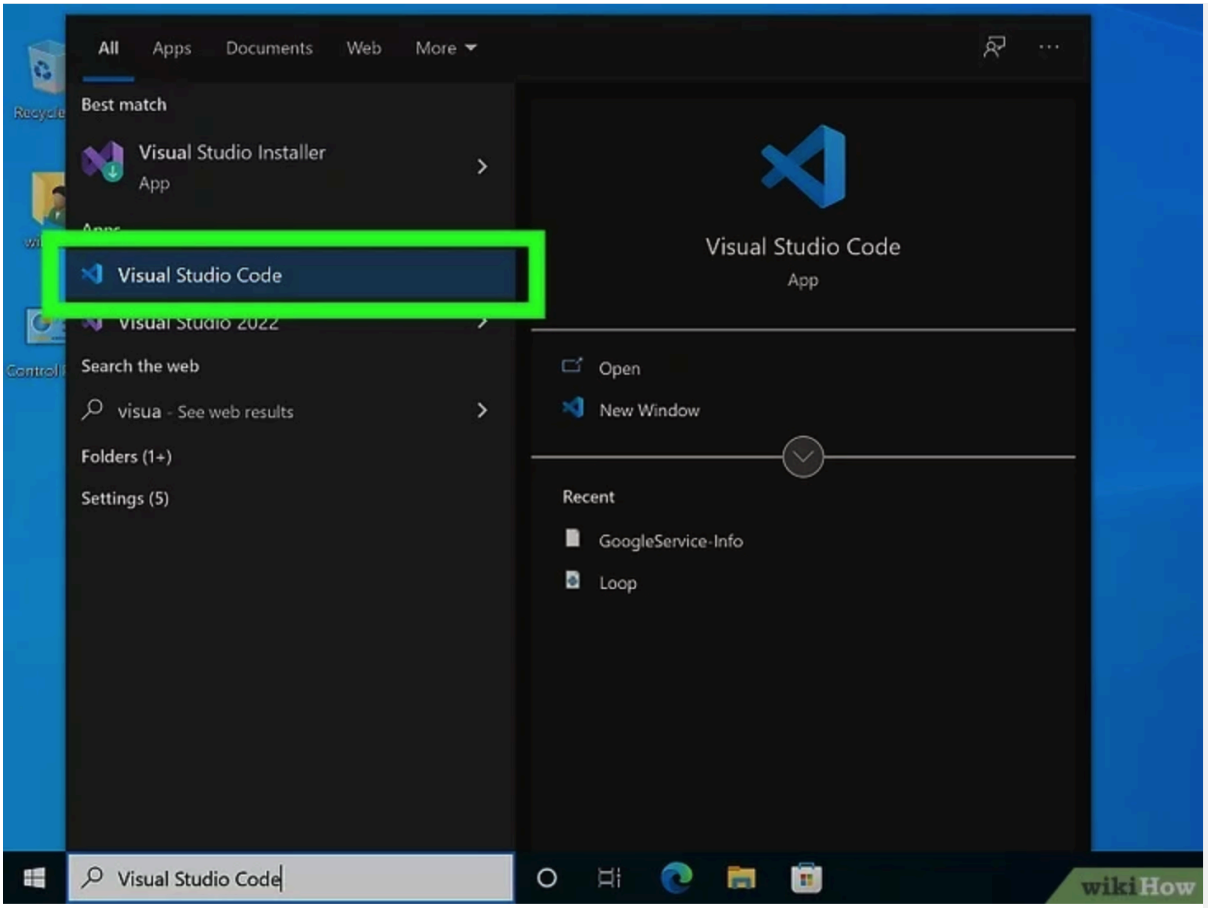


Mở Visual Studio Code. Chương trình có biểu tượng tương tự ruy-băng xanh dương và thường nằm trong menu Windows Start (Windows), thư mục Applications (Mac) hoặc menu Apps (Linux). Hãy nhấp vào biểu tượng Visual Studio Code để khởi chạy phần mềm.

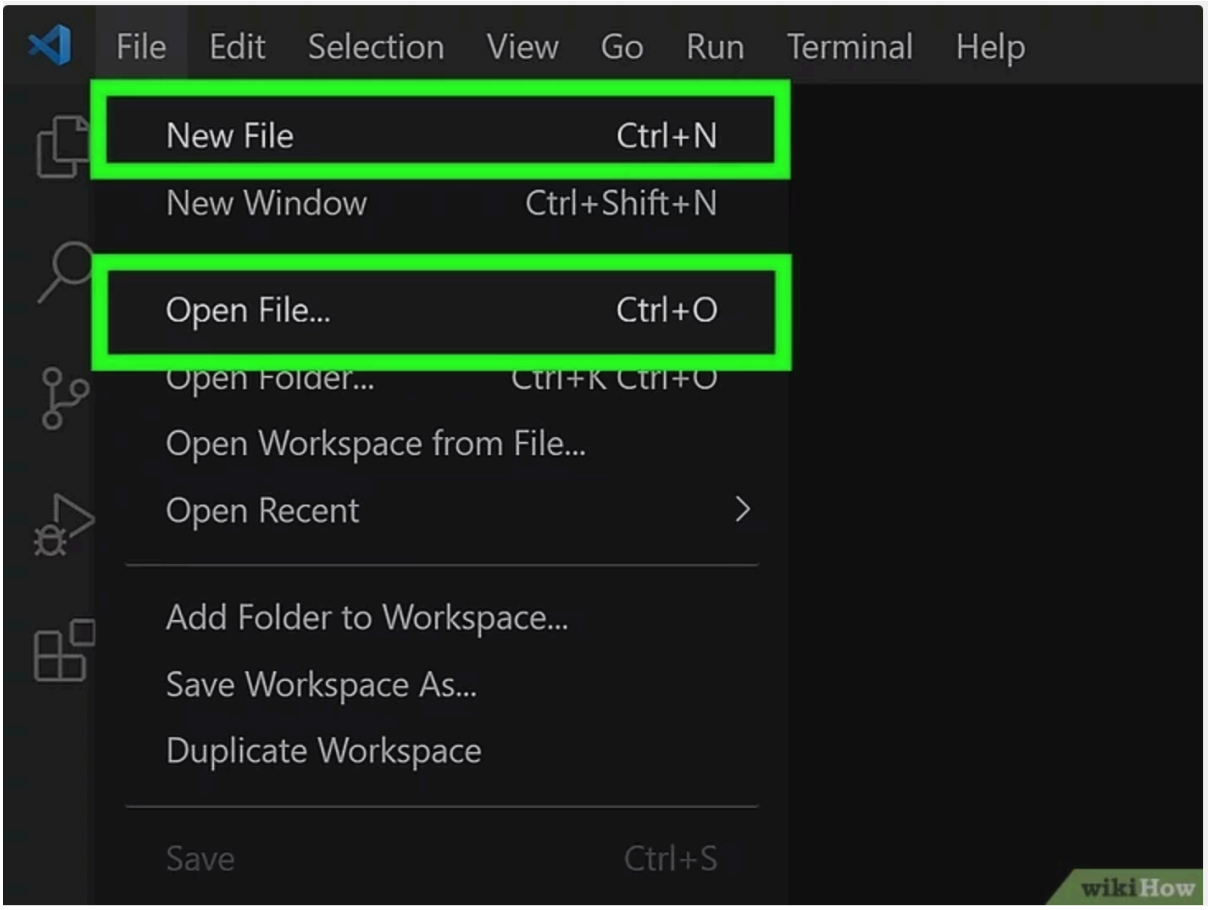


Mở hoặc tạo tập tin HTML mới. Áp dụng một trong những bước dưới đây để mở hoặc tạo tập tin mới:

+ Để tạo tập tin mới, hãy nhấp vào File (Tập tin) trong thanh menu phía trên cùng. Sau đó, nhấp vào New File (Tập tin mới). Bắt đầu nhập mã HTML.
+ Để mở tập tin sẵn có, bạn nhấp vào File trong thanh menu phía trên cùng. Sau đó, chọn Open File (Mở tập tin). Đi đến tập tin HTML mà bạn muốn mở và nhấp vào để chọn. Cuối cùng, nhấp vào Open (Mở).

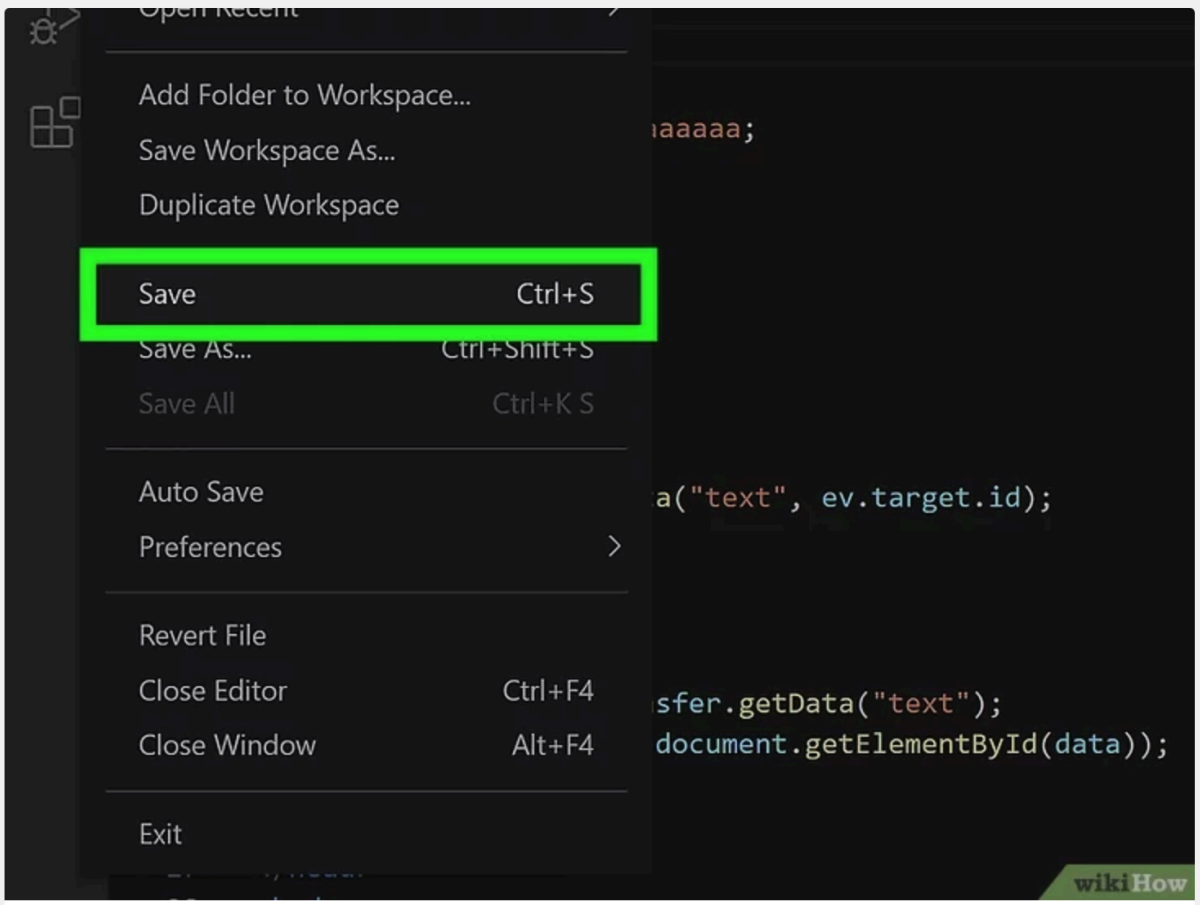


Lưu tập tin dưới định dạng HTML. Khi đã sẵn sàng để chạy tập tin HTML trên Visual Studio Code, trước tiên bạn cần lưu tập tin dưới định dạng HTML. Sau khi lưu tập tin, bạn có thể khởi chạy trên bất cứ trình duyệt web nào. Hãy tiến hành những bước sau để lưu tập tin HTML trong Visual Studio Code:

+ Nhấp vào File trong thanh menu phía trên cùng.
+ Nhấp vào Save as (Lưu thành).
+ Nhập tên tập tin vào trường "File Name."
+ Sử dụng trình đơn thả xuống cạnh mục "Save as type" (Lưu dưới dạng) để chọn "HTML".
+ Nhấp vào Save (Lưu).

**2. CÁCH CHẠY TỆP HTML TRONG VISUAL STUDIO CODE**

Bước 1: Mở phần mềm Visual Studio Code

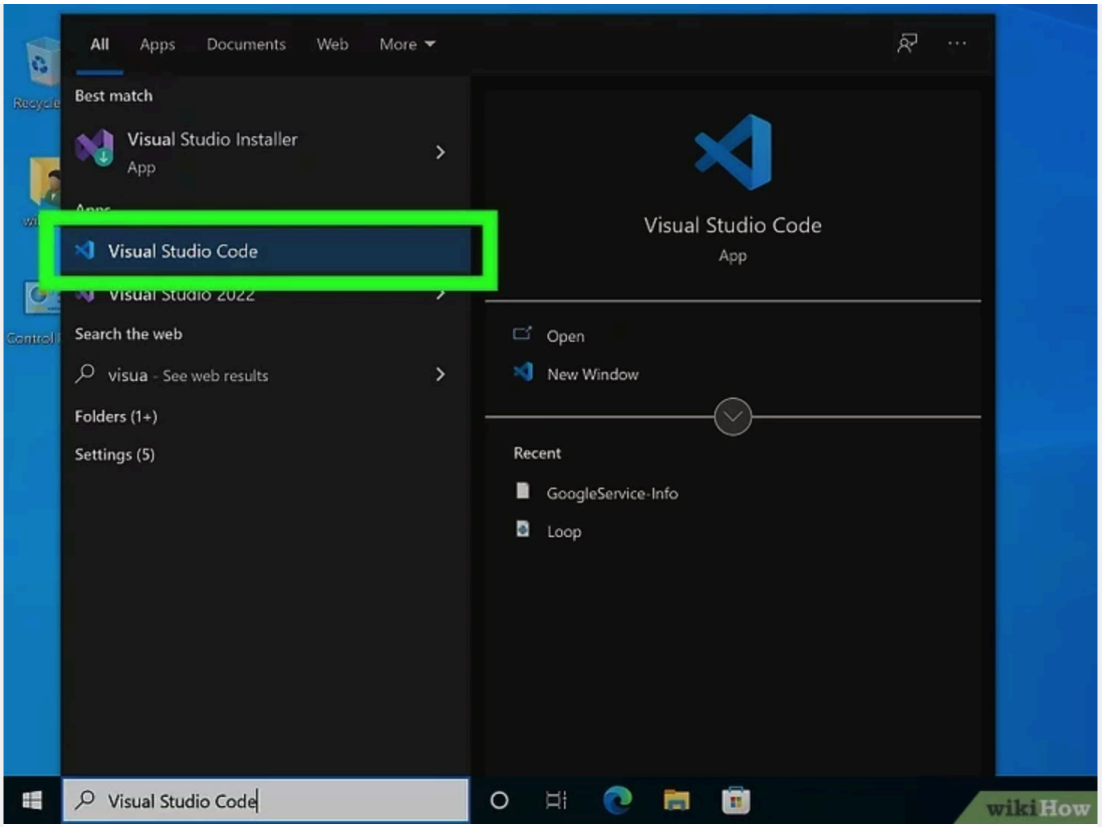


Bước 2: Nhấn vào nút Extensions

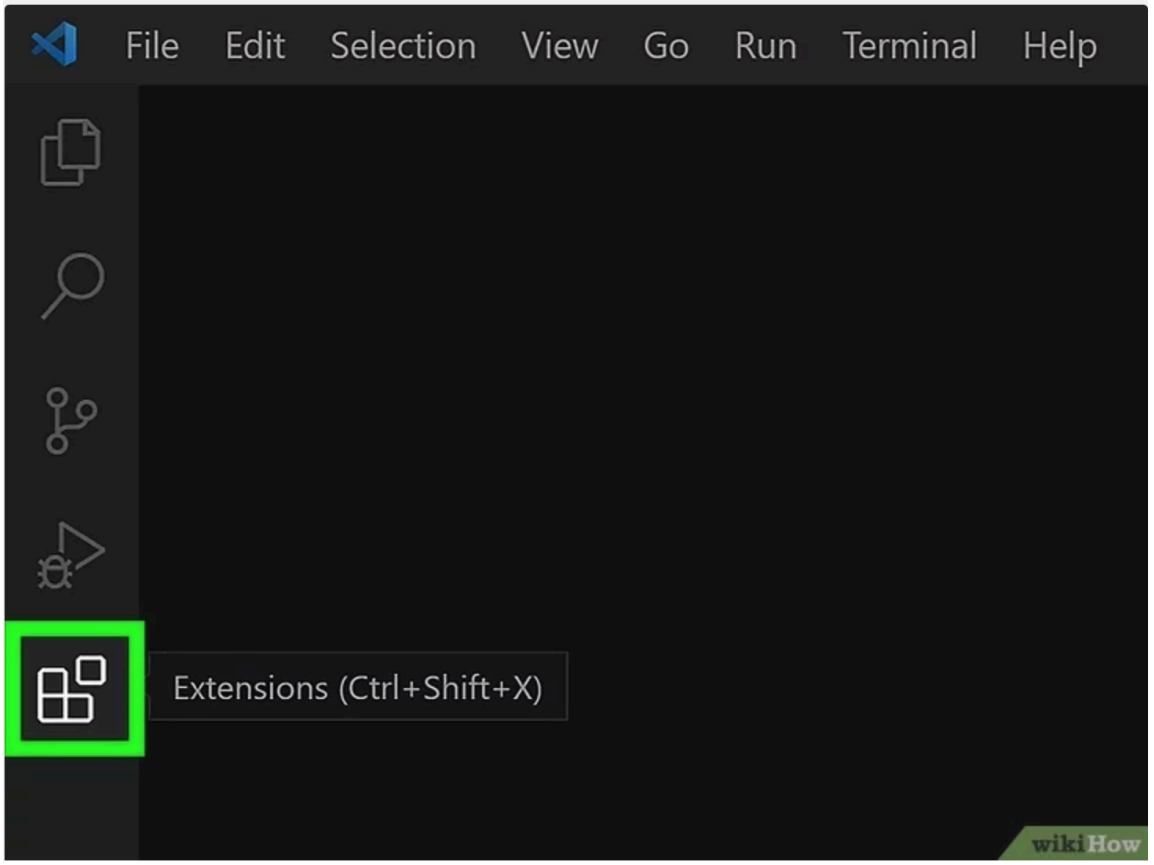


Bước 3: Tìm và cài đặt Live Server

- Nhập vào **Install** để cài đặt

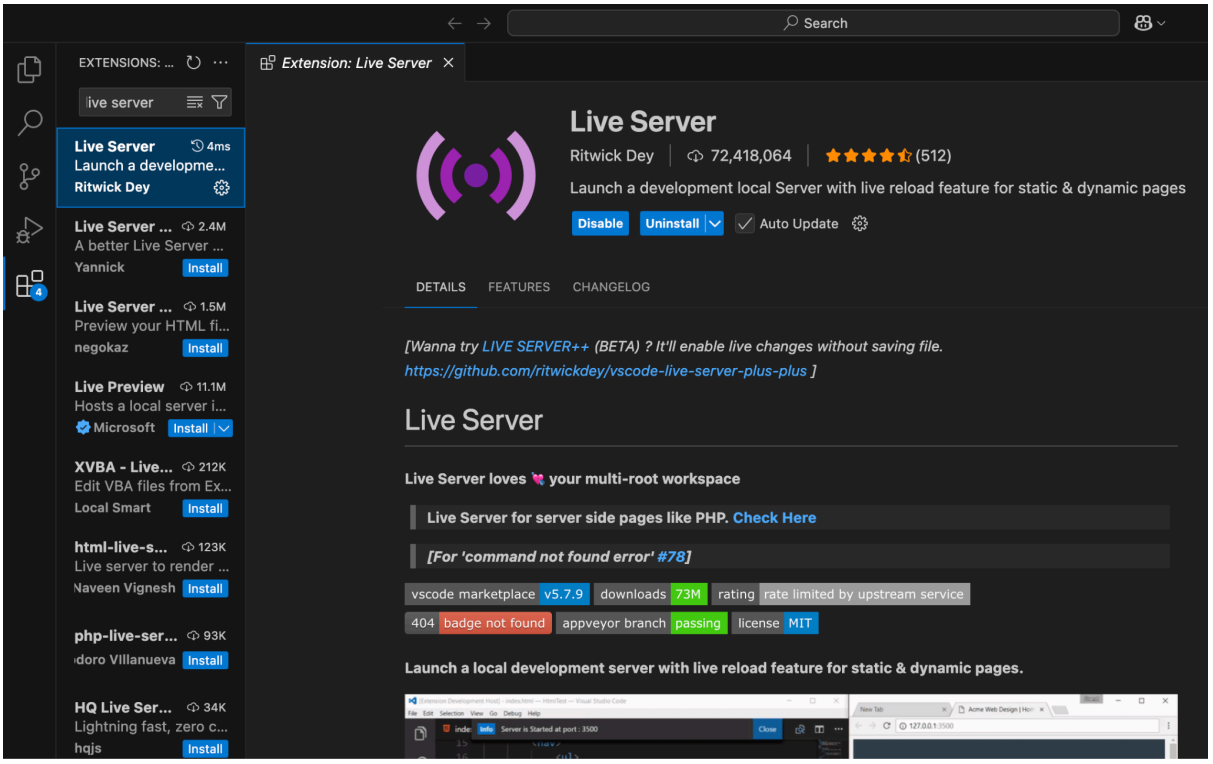


Bước 4: Tạo một file HTML trong Visual Studio Code

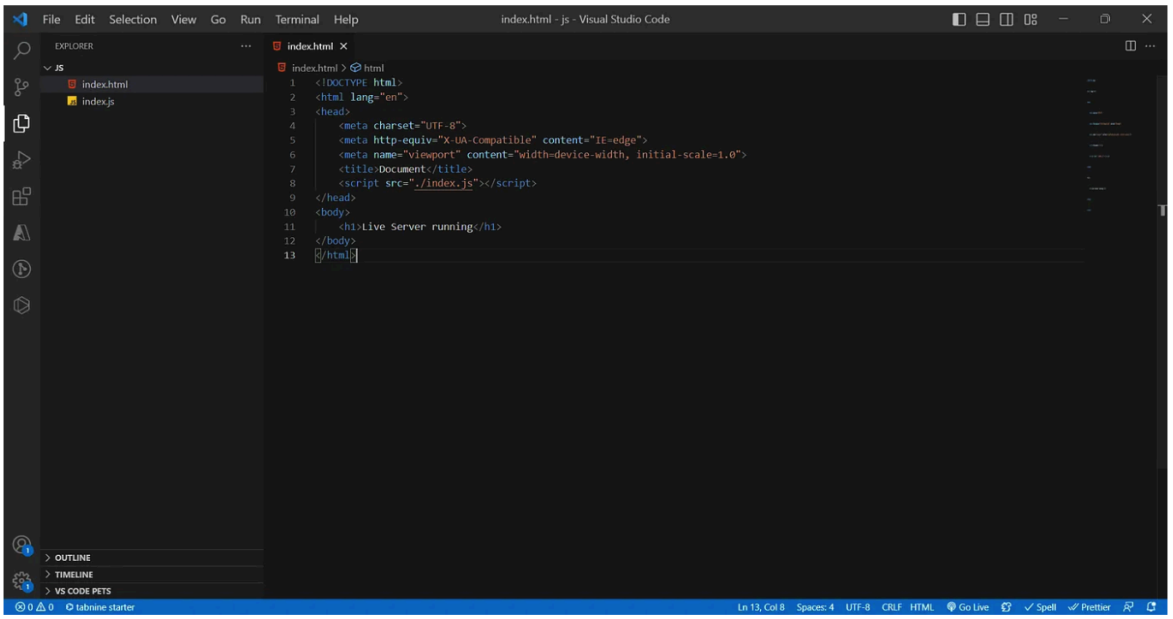

Bước 5: Tìm thanh công cụ “Go Live”

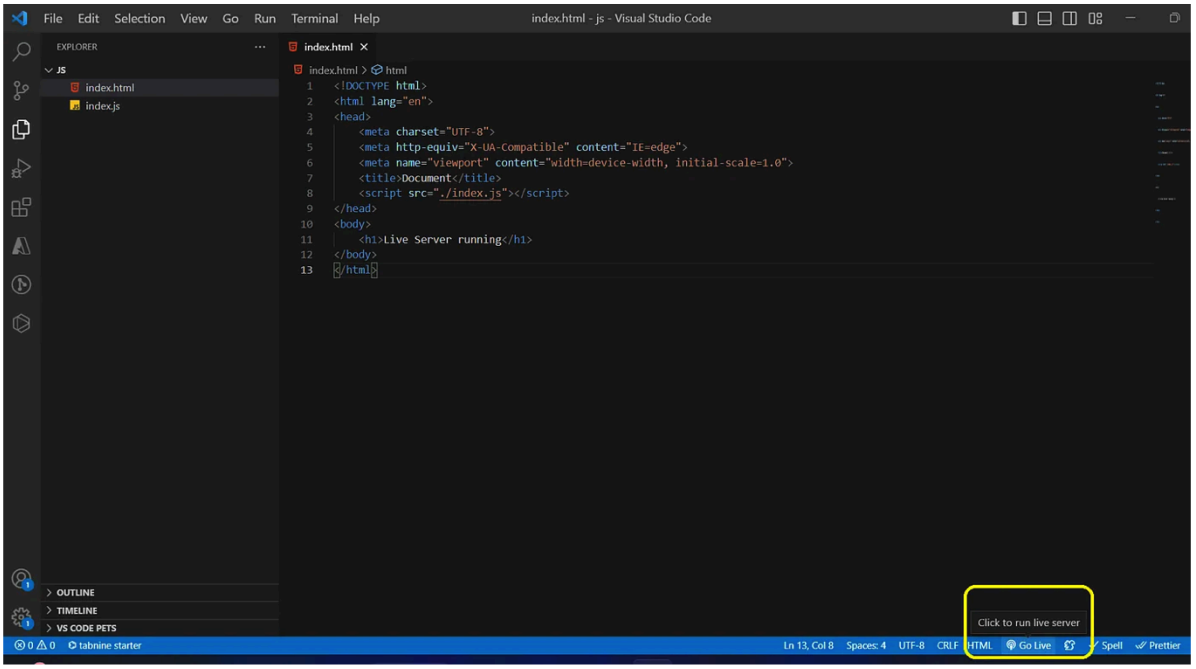


Bước 6: Click vào “Go Live” để chạy code HTML trên trình duyệt